

< 平成 31 年度(2019 年)取扱商品の期間延長について >

下記商品の取扱期間を延長いたします。詳細は次ページからの各商品毎パンフレットをご確認下さい。

商品名	取扱期間
年金定期預金	2019年4月1日(月)～2020年3月31日(火)
退職金定期預金「笑顔」	2019年4月1日(月)～2020年3月31日(火) ※募集枠に達した時点で取扱終了
カードローン「福幸」	2019年4月1日(月)～2020年3月31日(火)
しんきん災害復旧ローン	2019年4月1日(月)～2019年9月30日(月)
災害復興住宅ローン	2019年4月1日(月)～2019年6月28日(金)
防災集団移転専用住宅ローン	2019年4月1日(月)～2019年6月28日(金)
「カーライフプラン」 特別金利キャンペーン	2019年4月1日(月)～2020年3月31日(火)
日曜くらしの相談会	毎月第2日曜日 開催

しんきん

年

金

定

期

当金庫で「年金をお受取りのお客様」「新たに年金受取手続きをされたお客様」

お一人様 300万円まで

店頭表示
金利より

「スーパー定期預金1年もの」に

プラス **10年0.2%**

↑
上乗せ

取扱期間

2020年3月31日まで

ご利用いただける方	当金庫で厚生年金、国民年金、共済年金および恩給等の公的年金（労災年金含む）をお受け取りになられているか、新たに年金受取を開始される個人のお客様が対象となります。
対象商品	「スーパー定期預金1年もの」が対象となります。
お預け入れ金額	お一人様につき1,000円以上300万円以内で1円単位とさせていただきます。
お預け入れ期間	1年の自動継続（元金継続の取扱い）
適用金利	お預け入れ時点の「店頭表示のスーパー定期預金1年ものの金利に年0.2%を上乗せした金利」を、満期日まで適用いたします。 （自動継続時は、スーパー定期預金の店頭表示金利に所定の利率を上乗せいたします。）
お利息の計算方法	付利単位を1円とし、1年を365日とする日割計算となります。
お利息のお支払い	満期日に普通預金へご入金いたします。
税金	利息には20%（国税15%、地方税5%）の税金がかかります。 ただし、マル優ご利用の場合は除きます。 ※2013年1月1日から2037年12月31日までの間に支払われる利息には復興特別所得税が追加課税されるため、20.315%（国税15.315%、地方税5%）の税金がかかります。
手数料	いたしません。
中途解約時のお取り扱い	満期日前にご解約する場合は、当金庫所定の期限前解約利率により計算したお利息とともに、元金をお支払いいたします。
その他の事項	本商品は預金保険制度の対象商品です。

※その他詳細につきましては、各本支店にお問い合わせください。



石巻信用金庫

くらしのサポート!!
手軽に便利!

しんきんカードローン
福幸ふっこう

お取扱期間

2019年4月1日(月)～2020年3月31日(火)

※お取扱期間内でも、募集極度額合計で10億円に達した時点で終了といたします。

ご融資極度額

10万円～100万円 (10万円単位)

ご融資利率

固定金利 年 7.50% (保証料含む)

項目	商品概要										
ご利用いただける方	<p>満20歳以上65歳未満の個人の方で、しんきん保証基金の保証が受けられる方</p> <p>【ご融資極度額10万円～50万円の場合】 パート・アルバイト・主婦の方もご利用が可能です。</p> <p>【ご融資極度額60万円～100万円の場合】 勤続(営業)年2年以上(会社員等は現勤務先に2年以上勤務、自営業者は同一場所で同一業種を2年以上営業)の安定継続した収入がある方。</p>										
お使いみち	自由 ただし、事業性資金は除きます。										
ご融資極度額	10万円～100万円 (10万円単位)										
ご融資期間	3年間(自動更新) ただし、満70歳以上の方については更新できません。										
ご融資利率	固定金利 年 7.50% (保証料含む)										
ご返済方法	<p>(1) 約定返済日 毎月10日(金融機関休業日の場合は翌営業日)とします。</p> <p>(2) 毎月の約定返済額 約定返済日の前日の貸越残高に応じて以下のとおりとし、自動的に「返済用口座」から出金のうえ「当座貸越口座」へ入金いたします。</p> <table border="1"> <thead> <tr> <th>約定返済日の前日の貸越残高</th> <th>返済額</th> </tr> </thead> <tbody> <tr> <td>10万円以下</td> <td>3,000円</td> </tr> <tr> <td>10万円超 30万円以下</td> <td>5,000円</td> </tr> <tr> <td>30万円超 50万円以下</td> <td>10,000円</td> </tr> <tr> <td>50万円超 100万円以下</td> <td>20,000円</td> </tr> </tbody> </table>	約定返済日の前日の貸越残高	返済額	10万円以下	3,000円	10万円超 30万円以下	5,000円	30万円超 50万円以下	10,000円	50万円超 100万円以下	20,000円
約定返済日の前日の貸越残高	返済額										
10万円以下	3,000円										
10万円超 30万円以下	5,000円										
30万円超 50万円以下	10,000円										
50万円超 100万円以下	20,000円										
貸越利息	毎月約定返済日(10日)に約定返済日の前1か月間の貸越利息を貸越残高に組み入れることにより利息の徴求を行います。										
保証人・担保	不要です。しんきん保証基金が保証します。										
必要書類	<p>(1) 本人確認書類 運転免許証 運転免許証を取得していない場合は次のいずれか ・パスポート、健康保険証、顔写真付住民基本台帳カード</p> <p>(2) 年収確認書類 ① 極度額50万円以下：不要 ② 極度額60万円以上：次のいずれか・公的所得証明書、源泉徴収票、確定申告書の控 等</p>										
事務取扱手数料	無料です。										
その他	ご融資に際しては事前の審査をさせていただきます。 審査結果によってはご希望に添えない場合もございますので、あらかじめご了承ください。										

退職を迎来了たお客さまに

セカンドライフ応援定期預金

『笑顔』



対象定期預金	適用金利
スーパー定期預金 (300万円未満)	店頭表示金利 (各6ヶ月もの) + 年 0.50% (お利息には 20.315%の税金がかかります)
スーパー定期預金 300 (300万円以上 1,000万円未満)	
大口定期預金 (1,000万円以上)	

お取扱い期間

2019年4月1日(月) ~ 2020年3月31日(火)

お預入れ期間

6ヶ月 (自動継続のお取扱はできません)

お預入れ金額

100万円以上 3,000万円以内

ご利用いただける方	個人のお客様で退職金をお受取りから1年以内のお客様で当金庫営業区域【石巻市、東松島市、牡鹿郡、遠田郡、黒川郡、大崎市、宮城郡、登米市、栗原市、仙台市、富谷市】にお住まいの方(新規お預け入れを対象とさせていただきます)
募集金額	10億円(募集枠に達した時点で取り扱い終了とさせていただきます)
確認資料	「退職金入金口座の通帳(他金融機関を含みます)」「退職所得の源泉徴収票」等退職金を確認できる資料の提示をお願いします
適用金利	各6ヶ月ものの店頭表示金利+年0.50% ※2013年1月1日から2037年12月31日までの間に支払われる利息には復興特別所得税が追加課税されるため、20.315%(国税15.315%、地方税5%)の税金がかかります
中途解約	満期日前に解約する場合は、当金庫所定の中途解約利率を適用します。



しんきん災害復旧ローン

取扱期間：2019年9月30日（月）まで

ご利用いただける方	以下の条件を満たす個人の方 ①満20歳以上で安定継続収入のある方 ②当金庫の営業地域にお住まい、もしくは勤務される方 ③災害により罹災された方 ④保証会社の保証が得られる方
お使いみち	災害復旧資金 ①住宅の補修・修繕費用 ②自動車の修理・買換費用 ③家具・家電等の修理・買換費用 ④申込人が当金庫から借り入れた「しんきん保証基金」付個人ローンの借換資金および借換に伴う手数料 (①～③のいずれかと合わせた申込に限ります)
ご融資限度額	500万円以下
ご返済期間	3ヶ月以上10年以内（元金据置期間含む）
ご融資利率	固定金利 年2.0% 別途、しんきん保証基金所定の保証料が必要となります。 (一括払 年0.25%)
必要書類	・運転免許証または、顔写真付住民基本台帳カード (いずれも取得していない方は健康保険証) ・所得証明書（源泉徴収票、納税証明書など） ※ご融資金額100万円以下はご不要です。 ・見積書、注文書、請求書等
ご返済方法	毎月元金均等返済または元利均等返済 元金据置期間は6ヶ月以内
保証会社	しんきん保証基金
保証人	必要ありません
担保	必要ありません
手数料	金庫所定の手数料

※詳しくは窓口までご相談ください。

特別金利キャンペーン

カーライフプラン

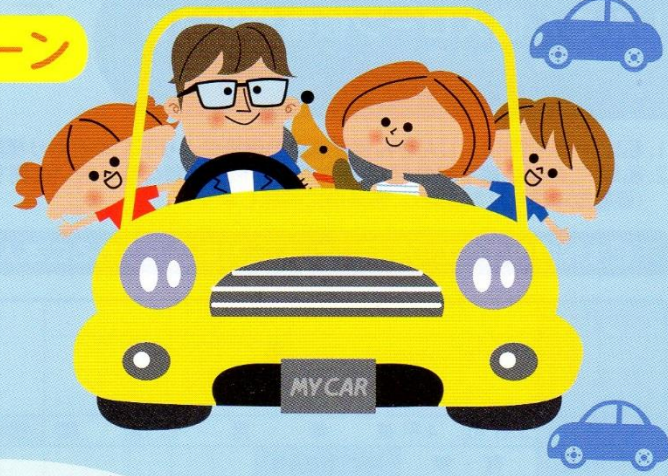

最長10年まで
ご融資可能

変動金利

年2.48%

(保証料込み)

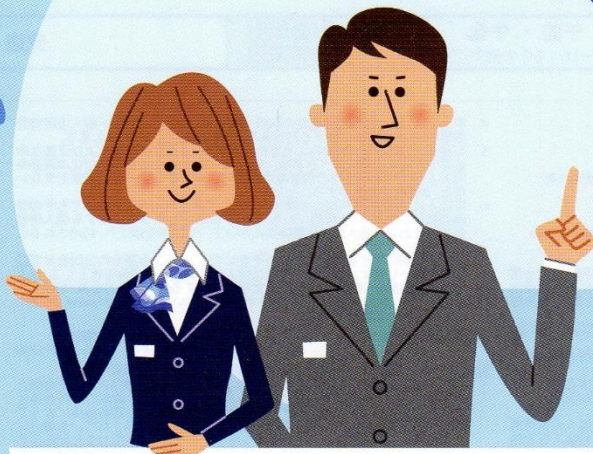

いつもご愛顧ありがとうございます!
自動車の購入はもちろん、
自動車ローンの借換えや車検・修理費等にも
ご利用いただけるカーライフプランのご案内です。

ご利用 いただく 方	<ul style="list-style-type: none"> ● 年齢が満20歳以上の方 ● 安定継続した収入がある方 ● 当金庫の営業地区内に居住あるいは勤務されている方 ● (一社)しんきん保証基金の保証が受けられる方 	ご返済方法	毎月元利均等返済または毎月元金均等返済 (お借入金額の50%以内につき6カ月ごとのボーナス返済併用可)
お使いみち	新車購入、中古車購入、バイク購入、電動アシスト自転車購入、 パーツ・オプションの購入・取付、免許取得、車検・修理、自動車保 険、車庫設置、自動車購入資金の借換(申込人本人が借入したロー ンに限る)などの資金(ただし、営業用車両や個人から購入する車 両は除きます。)	保証料	金利に含まれます。
ご融資金額	1,000万円以内(1万円単位)	担保・保証人	(一社)しんきん保証基金が保証しますので担保・保証人は不要です。
ご融資期間	3カ月以上10年以内(元金返済据置は6カ月以内)	その他	ご融資金は、原則としてご購入先へお振込みいただきます。 なお、振込み手数料については、お客様負担となりますので、 あらかじめご了承ください。

実際にお借入いただく日の金利が適用となり、お申込時の金利と異なる場合があります。
 審査の結果、ご希望に添えない場合もございますので、あらかじめご了承ください。
 金融情勢の変化などにより内容を変更・中止させていただく場合がございます。

毎月のご返済額等につきましては、本支店窓口で試算いたしますので、お気軽にお問合せください。
 詳しくは、本支店窓口までお問合せください。なお、窓口商品概要説明書をご用意しております。



石巻信用金庫

東日本大震災による防災集団移転促進事業において
移転先で自治体から土地を賃借(借地)し住宅を建築される方

石巻信用金庫 防災集団移転専用住宅ローン

《特別金利でお取扱いいたします!!》

次の表示金利のお取扱期間

2019年4月1日(月)～2019年6月28日(金)

適用金利(固定金利選択型)

お借入当初の期間を下記の固定金利でお取扱いいたします。

当初3年固定	当初5年固定	当初10年固定
年0.8%	年0.9%	年1.0%

当初固定期間終了後

ご完済まで店頭表示金利より・・・年▲0.5%

※固定金利期間終了後の新たに適用となる金利は、その時点の店頭表示金利より年0.5%引き下げた金利が適用されます。

- ◎ 上記期間中に本申込を行い、2019年9月30日(月)までに新規ご融資できる方が対象となります。
- ◎ お取扱期間中に金利情勢が大幅に変動する場合は、適用金利を改定する場合がございます。
- ◎ お取扱期間は延長する場合がございます。

- * ご不明な点などございましたら、お気軽に石巻信用金庫本・支店にお問い合わせください。
- * 詳しい内容は裏面の商品概要をご覧ください。



防災集団移転専用住宅ローンの概要

商品名	防災集団移転専用住宅ローン
ご利用いただける方	<p>東日本大震災による防災集団移転促進事業において、移転先で自治体から土地を賃借(借地)し、住宅を建設する方で、次の条件を満たす方</p> <ul style="list-style-type: none"> ◎ 満20歳以上満70歳以下、完済時年齢満80歳以下の方 ◎ 勤続年数: 給与所得者1年以上、法人役員・個人事業主3年以上、または公的年金を受給中の方 ◎ 前年の税込み年収が100万円以上で、引き続きご返済に見合った安定した収入がある方 ◎ 当金庫指定の団体信用生命保険に加入できる方 ◎ その他当金庫所定のお取扱基準を満たされる方
お使いみち	住宅新築資金
ご融資金額	4,000万円以内
ご融資期限	<p>35年以内 ただし、借地契約の残存期間内で、かつ35年を上限とします。</p>
ご融資利率	<p>固定金利選択型</p> <ul style="list-style-type: none"> ◎ 当初3年間 : 年0.8% ◎ 当初5年間 : 年0.9% ◎ 当初10年間 : 年1.0% ※お取扱期間中に金利情勢が大幅に変動した場合は適用金利を変更する場合がございます。 ◎ 当初固定期間終了後 : 変動金利型住宅ローン(固定金利選択特約付)店頭表示金利から年▲0.5% ※当初固定期間終了後の適用金利は、その時点の金利情勢により、当初適用金利と比較し上昇または下降している可能性があります。
保証人	<ul style="list-style-type: none"> ◎ 一般社団法人しんきん保証基金、または全国保証株式会社のいずれかをご利用いただきますので、保証人は原則不要です。
担保	<ul style="list-style-type: none"> ◎ ご融資対象の建物に当金庫を抵当権者とする第一順位の抵当権を設定させていただきます。
保証料	<ul style="list-style-type: none"> ◎ ご融資時に一括して一般社団法人しんきん保証基金、または全国保証株式会社へお支払いいただきます。
事務手数料	不要です。
固定金利選択手数料	<ul style="list-style-type: none"> ◎ 当初の固定期間終了後、固定金利を選択される場合は、その都度お取扱手数料として5,400円(消費税込)がかかります。
条件変更事務手数料	<ul style="list-style-type: none"> ◎ お借り入れ期間やご返済方法等の条件を変更される場合は、その都度条件変更事務手数料として10,800円(消費税込)がかかります。
繰り上げ償還手数料	<ul style="list-style-type: none"> ◎ 固定金利期間中に繰り上げ償還される場合は、その都度繰り上げ償還手数料をお支払いいただきます。 期限前一部繰り上げ償還 : 1回につき7年以内21,600円(消費税込)、7年超5,400円(消費税込)がかかります。 期限前完済 : 融資後7年以内32,400円(消費税込)がかかります。7年超は無料です。

※詳しくは窓口までご相談下さい。

※審査の結果によっては、ご希望に添いかねる場合もございますので、ご了承ください。

石巻信用金庫 災害復興住宅ローン

特別金利でお取扱いいたします!!
お取扱期間/2019年4月1日(月)~2019年6月28日(金)

◎罹災証明書をお持ちのお客様向け適用金利(固定金利選択型)

当初 3年 固定	当初 5年 固定	当初 10年 固定
年0.8%	年0.9%	年1.0%

当初固定期間終了後

ご完済まで店頭表示金利より...年▲0.5%

※固定金利期間終了後の新たに適用となる金利は、その時点の店頭表示金利より年0.5%引き下げた金利が適用されます。

※原則として、各市町村が発行する「東日本大震災」の罹災証明書のご提示が必要となります。

◎罹災証明書をお持ちではないお客様向け適用金利(固定金利選択型)

お借り入れ当初の期間を下記の固定金利でお取扱致します。

当初 3年 固定	当初 5年 固定	当初 10年 固定
年1.3%	年1.4%	年1.5%
＜金利引き下げ基準＞による 最大引下げ後の適用金利	＜金利引き下げ基準＞による 最大引下げ後の適用金利	＜金利引き下げ基準＞による 最大引下げ後の適用金利
➡ 年1.0%	➡ 年1.1%	➡ 年1.2%

当初固定期間終了後

ご完済まで店頭表示金利より...年▲0.5%

※固定金利期間終了後の新たに適用となる金利は、その時点の店頭表示金利より年0.5%引き下げた金利が適用されます。

【金利引き下げ基準】「A条件」に該当する場合...年▲0.2% 「A条件+B条件」に該当する場合...年▲0.3%

A...下記①~⑥のうち3項目以上の条件を満たされている方

- ①当金庫に5大公共料金（電話・電気・ガス・水道・NHK）・学費の6項目中3項目以上の口座振替をご利用いただいている方
- ②当金庫に給与振込の指定をいただいている方
- ③当金庫個人ローンまたはカードローンのご契約をされている方
- ④東北しんきんカード（VISA・JCB）のご加入をいただいている方
- ⑤当金庫に申込時点の定期預金・個人向け国債・生命保険・投資信託の各残高の合計額が200万円以上の取引がある方（同居する世帯の取引を含みます）
- ⑥融資対象物件が「オール電化住宅（※注1）」、「宮城版住宅（※注2）」、「住宅性能評価確認書の交付を受けた住宅（※注3）」または「太陽光発電を設置する住宅等（※注4）」のいずれかに該当する場合
 - （※注1） 「オール電化住宅」とは、電気温水器（エコキュートを含む）及びクッキングヒーターの両方を備えた住宅のことをいいます。
 - （※注2） 「みやぎ版住宅」とは、宮城県が指定した評価機関が発行する「みやぎ版住宅特注評価確認書」の交付を受けた住宅のことをいいます。
 - （※注3） 「住宅性能評価確認書の交付を受けた住宅」とは、住宅の品質確保の促進等に関する法令に基づき「住宅性能評価確認書」の交付を受けた住宅のことをいいます。
 - （※注4） 「太陽光発電を設置する住宅等」とは、太陽光発電を設置する住宅、自然エネルギー・再生可能エネルギー採用住宅のことをいいます。

B...自己資金20%以上の方

●上記期間中に本申込を行い、2019年9月30日(月)までに新規ご融資できる方が対象となります。●お取扱期間中に金利情勢が大幅に変動する場合は、適用金利を改定する場合がございます。●お取扱期間は延長する場合がございます。*ご不明な点などございましたら、お気軽に石巻信用金庫本・支店にお問い合わせ下さい。*詳しい商品内容は裏面の商品概要をご覧ください。

住宅ローン概要

項目	プレミアム住宅ローン80	一般社団法人しんきん保証基金 保証付き住宅ローン	全国保証株式会社保証付き住宅ローン
ご利用 いただける方	<p>○満30歳以上満60歳以下、 完済時年齢満80歳以下の方。</p> <p>○勤続年数：給与所得者に限る 会社員・公務員5年以上。</p> <p>○前年の税込み年収が300万円 以上で、引き続き返済に 見合った安定した収入がある方。</p>	<p>○満20歳以上満70歳以下、完済時年齢満80 歳以下の方。</p> <p>○勤続年数：給与所得者1年以上、 または法人役員・個人事業主3年以上、 または公的年金を受給中の方。</p> <p>○前年の税込み年収が100万円以上で、 引き続き返済に見合った安定した収入が ある方。</p> <p>※ただし、「給与収入」と「事業(営業)所得」 の両方がある場合は、会社員・公務員・ 法人役員は「給与収入」、自営業者の場合は、 「事業(営業)所得」を年収とみなします。</p>	<p>○満20歳以上満65歳以下、完済時 年齢満80歳以下の方</p> <p>○お使いみちに応じた所定の勤続年数、 または営業年数を満たす方。</p> <p>○前年の税込み年収が100万円以上で、 引き続き返済に見合った安定した 収入がある方。</p>
	<p>○当金庫指定の団体信用生命保険に加入できる方。</p> <p>○その他当金庫所定のお取扱基準を満たされる方。</p>		
お使いみち	<p>○住宅購入資金(一戸建て・マンション) 新築・中古</p> <p>○住宅の新築・増改築資金</p> <p>○住宅用土地購入資金</p> <p>○借換資金</p> <p>○当金庫が認める諸費用</p>	<p>○住宅購入資金(一戸建て・マンション) 新築・中古</p> <p>○住宅の新築・増改築資金</p> <p>○住宅用土地購入資金</p> <p>○借換資金</p> <p>○(一社)しんきん保証基金が認める諸費用</p>	<p>○土地および住宅の購入資金</p> <p>○住宅の新築・増改築資金</p> <p>○借換資金</p> <p>○全国保証(株)が認める諸費用</p>
ご融資金額	10万円～4,000万円以内(1万円単位)	50万円～8,000万円以内(1万円単位)	100万円～1億円以内(1万円単位)
ご融資期間	35年以内(資金使途等により最長期間に制約)	35年以内(資金使途等により最長期間に制約)	50年以内(資金使途等により最長期間に制約)
ご融資利率	<p>固定金利選択型<罹災証明書をお持ちの方> ◎当初3年間：年0.8% ◎当初5年間：年0.9% 当初10年間：年1.0%</p> <p>固定金利選択型<罹災証明書をお持ちではない方> ◎当初3年間：年1.3% ◎当初5年間：年1.4% 当初10年間：年1.5%</p> <p>(さらに当金庫所定の【金利引き下げ基準】を満たす方、上記適用金利より最大で年▲0.3%)</p> <p>※お取扱期間中に金利情勢が大幅に変動した場合は適用金利を変更する場合がございます。 ◎当初固定期間終了後：変動金利型住宅ローン(固定金利選択特約付)店頭表示金利から年▲0.5%</p> <p>※当初固定期間終了後の適用金利は、その時点の金利情勢等により、当初適用金利と比較し上昇または下降している可能性があります。</p>		
保証人	<p>○連帯保証人1名が必要です。 (配偶者・同居親族でも可) ※所得無くても可</p>	<p>○一般社団法人しんきん保証基金をご利用いた だきますので、保証人は原則不要です。</p>	<p>○全国保証(株)をご利用いただきます ので、保証人は原則不要です。</p>
担保	<p>ご融資対象の建物および敷地に、 当金庫を抵当権者とする第一順位の の抵当権を設定いたします。</p>	<p>ご融資対象の建物および敷地に、当金庫を 抵当権者とする第一順位の抵当権を設定 いたします。</p>	<p>ご融資対象の建物および敷地に、当金庫を 抵当権者とする第一順位の抵当権を 設定いたします。</p>
保証料	<p>不要です。</p>	<p>○所定の保証料をしんきん保証基金へお支払い いただきます。保証料は、ご融資時一括支払い 分と分割支払い(月払い)の方法があります。 <一括支払いの一例> (例)ご融資期間20年の場合、ご融資金額 100万円当たりの保証料は、7,100円 ～22,200円となります。</p>	<p>○所定の保証料を全国保証(株)へお支払い いただきます。保証料はご融資時一括支払い 分と分割支払い(月払い)の方法があります。 <一括支払いの一例> (例)ご融資期間20年の場合、ご融資金額 100万円当たりの保証料は、ご融資金額が *担保評価額の範囲内の部分： 6,632円～28,423円 *担保評価額を超える部分： 28,423円～127,906円</p>
	<p>※担保評価については、当金庫所定の基準で評価させていただきます。</p>		
事務手数料	*1件につき 54,000円(消費税込)	不要です。	*1件につき 54,000円(消費税込)
固定金利 選択手数料	○当初の固定期間終了後、固定金利を選択される場合は、その都度お取扱手数料として5,400円(消費税込)がかかります。		
条件変更 事務手数料	○お借入期間やご返済方法等の条件を変更される場合は、その都度条件変更事務手数料として10,800円(消費税込)がかかります。		
繰上げ償還 手数料	○固定金利期間中に繰上げ償還される場合は、その都度繰上げ償還手数料をお支払いいただきます。 期限前一部繰上償還：1回につき7年以内21,600円(消費税込)7年超5,400円(消費税込)がかかります。 期限前完済：融資後7年以内32,400円(消費税込)がかかります。融資後7年超は無料です。		

※審査の結果によっては、ご希望に添いかねる場合もございますので、ご了承下さい。

日曜

くらしの相談会

毎月 **第2日曜日** 開催

10:00～16:00

石巻信用金庫 総合相談センター

要予約



石巻市のぞみ野2丁目2番地4

0225-23-2222

【ご予約方法】

総合相談センターに直接お電話でご予約いただくか、事前予約票をご記入し、本支店へご持参いただきますようお願いいたします。



相談内容



- ・事業性資金に関する相談
- ・消費者ローン全般
- ・税務相談
- ・住宅関連ローン
- ・資産運用相談



くらしの相談会

事前ご予約票

お名前 _____ 様

ご住所 _____ TEL _____

相談内容 _____

取引の有無 有 ・ 無 _____

有 の場合	無 の場合
取引店 _____	取引希望店 _____

来店希望時間 月 日 時間 : 頃 _____

※ 予約時間が確定次第、ご連絡いたします。予約状況によってはご希望にそいかなる場合もございますので、予めご了承くださいませようお願い致します。

※本シートにご記入いただきました個人情報については、相談業務のみに利用し、それ以外の目的に利用する事はありません。詳しくは、当金庫の個人情報保護宣言をご覧ください。



【金庫使用欄】

支店  総合相談センター

受付日時 月 日 時 受付印 

_____ 時 分 _____ にお越してください。

【予約時間確定連絡】

支店  総合相談センター