

## < 令和2年度 取扱商品の期間延長について >

下記商品の取扱期間を延長いたします。詳細は、各商品のパンフレットをご確認ください。

商品名	取扱期間
年金定期預金	2020年4月1日(水)～2021年3月31日(水)
ふれあい定期預金	2020年4月1日(水)～2021年3月31日(水)
退職金定期預金「笑顔」	2020年4月1日(水)～2021年3月31日(水) ※募集枠に達した時点で取扱終了となります
カードローン「福幸」	2020年4月1日(水)～2021年3月31日(水)
カーライフプラン 特別金利キャンペーン	2020年4月1日(水)～2020年9月30日(水)
しんきん災害復旧ローン (東日本対震災対応)	2020年4月1日(水)～2020年9月30日(水)
しんきん災害復旧ローン (令和元年台風19号対応)	2020年4月1日(水)～2020年9月30日(水)
災害復興住宅ローン	2020年4月1日(水)～2020年6月30日(火)
防災集団移転専用住宅ローン	2020年4月1日(水)～2020年6月30日(火)



しんきん

# 年 金 定 期

当金庫で「年金をお受取りのお客様」「新たに年金受取手続きをされたお客様」

お一人様 300万円まで

店頭表示  
金利より

「スーパー定期預金1年もの」に

プラス **10年0.2%**

↑  
上乗せ

取扱期間 2021年3月31日まで

ご利用いただける方	当金庫で厚生年金、国民年金、共済年金および恩給等の公的年金（労災年金含む）をお受け取りになられているか、新たに年金受取を開始される個人のお客様が対象となります。
対 象 商 品	「スーパー定期預金1年もの」が対象となります。
お 預 け 入 れ 金 額	お一人様につき1,000円以上300万円以内で1円単位とさせていただきます。
お 預 け 入 れ 期 間	1年の自動継続（元金継続の取扱い）
適 用 金 利	お預け入れ時点の「店頭表示のスーパー定期預金1年もの金利に年0.2%を上乗せした金利」を、満期日まで適用いたします。 （自動継続時は、スーパー定期預金の店頭表示金利に所定の利率を上乗せいたします。）
お利息の計算方法	付利単位を1円とし、1年を365日とする日割計算となります。
お利息のお支払い	満期日に普通預金へご入金いたします。
税 金	利息には20%（国税15%、地方税5%）の税金がかかります。 ただし、マル優ご利用の場合は除きます。 ※2013年1月1日から2037年12月31日までの間に支払われる利息には復興特別所得税が追加課税されるため、20.315%（国税15.315%、地方税5%）の税金がかかります。
手 数 料	いたしません。
中 途 解 約 時 の お 取 り 扱 い	満期日前にご解約する場合は、当金庫所定の期限前解約利率により計算したお利息とともに、元金をお支払いいたします。
そ の 他 の 事 項	本商品は預金保険制度の対象商品です。

※その他詳細につきましては、各本支店にお問い合わせください。

# 退職を迎えられたお客さまに

セカンドライフ応援定期預金

## 『笑顔』



対象定期預金	適用金利
スーパー定期預金 (300万円未満)	店頭表示金利 (各6ヶ月もの) + 年 <b>0.50</b> % (お利息には 20.315%の税金がかかります)
スーパー定期預金 300 (300万円以上 1,000万円未満)	
大口定期預金 (1,000万円以上)	

お取り扱い期間

**2020年4月1日(水) ~ 2021年3月31日(水)**

お預入れ期間

**6ヶ月** (自動継続のお取扱はできません)

お預入れ金額

**100万円以上 3,000万円以内**

ご利用いただける方	個人のお客様で退職金をお受取りから1年以内のお客様で当金庫営業区域【石巻市、東松島市、牡鹿郡、遠田郡、黒川郡、大崎市、宮城郡、登米市、栗原市、仙台市、富谷市】にお住まいの方(新規お預け入れを対象とさせていただきます)
募集金額	10億円(募集枠に達した時点で取り扱い終了とさせていただきます)
確認資料	「退職金入金口座の通帳(他金融機関を含みます)」「退職所得の源泉徴収票」等退職金を確認できる資料の提示をお願いします
適用金利	各6ヶ月ものの店頭表示金利+年0.50% ※2013年1月1日から2037年12月31日までの間に支払われる利息には復興特別所得税が追加課税されるため、20.315%(国税15.315%、地方税5%)の税金がかかります
中途解約	満期日前に解約する場合は、当金庫所定の中途解約利率を適用します。

くらしのサポート!!  
手軽に便利!



お取扱期間

2020年4月1日(水)～2021年3月31日(水)

※お取扱期間内でも、募集極度額合計で10億円に達した時点で終了といたします。

ご融資極度額

10万円～100万円 (10万円単位)

ご融資利率

固定金利 年 7.50% (保証料含む)

項目	商品概要										
ご利用いただける方	<p>満20歳以上65歳未満の個人の方で、しんきん保証基金の保証が受けられる方</p> <p>【ご融資極度額10万円～50万円の場合】 パート・アルバイト・主婦の方もご利用が可能です。</p> <p>【ご融資極度額60万円～100万円の場合】 勤続(営業)年2年以上(会社員等は現勤務先に2年以上勤務、自営業者は同一場所で同一業種を2年以上営業)の安定継続した収入がある方。</p>										
お使いみち	自由 ただし、事業性資金は除きます。										
ご融資極度額	10万円～100万円 (10万円単位)										
ご融資期間	3年間(自動更新) ただし、満70歳以上の方については更新できません。										
ご融資利率	固定金利 年 7.50% (保証料含む)										
ご返済方法	<p>(1) 約定返済日 毎月10日(金融機関休業日の場合は翌営業日)とします。</p> <p>(2) 毎月の約定返済額 約定返済日の前日の貸越残高に応じて以下のとおりとし、自動的に「返済用口座」から出金のうえ「当座貸越口座」へ入金いたします。</p> <table border="1"> <thead> <tr> <th>約定返済日の前日の貸越残高</th> <th>返済額</th> </tr> </thead> <tbody> <tr> <td>10万円以下</td> <td>3,000円</td> </tr> <tr> <td>10万円超 30万円以下</td> <td>5,000円</td> </tr> <tr> <td>30万円超 50万円以下</td> <td>10,000円</td> </tr> <tr> <td>50万円超 100万円以下</td> <td>20,000円</td> </tr> </tbody> </table>	約定返済日の前日の貸越残高	返済額	10万円以下	3,000円	10万円超 30万円以下	5,000円	30万円超 50万円以下	10,000円	50万円超 100万円以下	20,000円
約定返済日の前日の貸越残高	返済額										
10万円以下	3,000円										
10万円超 30万円以下	5,000円										
30万円超 50万円以下	10,000円										
50万円超 100万円以下	20,000円										
貸越利息	毎月約定返済日(10日)に約定返済日の前1か月間の貸越利息を貸越残高に組み入れることにより利息の徴求を行います。										
保証人・担保	不要です。しんきん保証基金が保証します。										
必要書類	<p>(1) 本人確認書類 運転免許証 運転免許証を取得していない場合は次のいずれか ・パスポート、健康保険証、顔写真付住民基本台帳カード</p> <p>(2) 年収確認書類 ① 極度額50万円以下：不要 ② 極度額60万円以上：次のいずれか・公的所得証明書、源泉徴収票、確定申告書の控 等</p>										
事務取扱手数料	無料です。										
その他	ご融資に際しては事前の審査をさせていただきます。審査結果によってはご希望に添えない場合もございますので、あらかじめご了承ください。										

特別金利キャンペーン

# カーライフプラン

新車・中古車・  
バイクや車検・借換えにも!  
あなたのカーライフを  
サポートします!

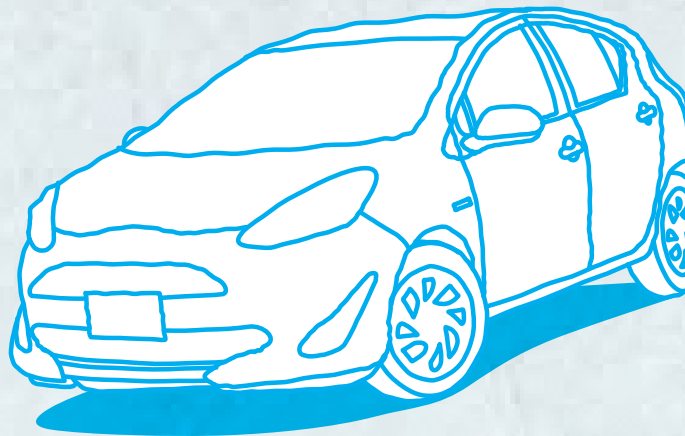

最大1,000万円  
までご融資可能

変動金利

年

# 2.78%

(保証料込み)

ご利用いただける方	<ul style="list-style-type: none"> <li>● 年齢が満20歳以上の方</li> <li>● 安定継続した収入がある方</li> <li>● 当金庫の営業地区内に居住あるいは勤務されている方</li> <li>● (一社)しんきん保証基金の保証が受けられる方</li> </ul>	ご返済方法	毎月元利均等返済または毎月元金均等返済(元金返済据置は6カ月以内) ※お借入金額の50%まで、6カ月ごとのボーナス返済も併用可能です。
お使いみち	新車購入、中古車購入、バイク購入、電動アシスト自転車購入、パーツ・オプションの購入・取付、免許取得、車検・修理・自動車保険、車庫設置、自動車ローンの借換(申込人本人が借入したローンに限る)などの資金(ただし、営業用車両や個人から購入する車両は除きます。)	保証料	金利に含まれます。
ご融資金額	1,000万円以内(1万円単位)	担保・保証人	(一社)しんきん保証基金が保証しますので担保・保証人は不要です。
ご融資期間	3カ月以上10年以内	その他	ご融資金は、原則としてご購入先へお振込みいただけます。なお、振込み手数料については、お客様負担となりますので、あらかじめご了承ください。

実際にお借入いただく日の金利が適用となり、お申込時の金利と異なる場合があります。  
 審査の結果、ご希望に添えない場合もございますので、あらかじめご了承ください。  
 金融情勢の変化などにより内容を変更・中止させていただく場合がございます。

毎月のご返済額等につきましては、本支店窓口で試算いたしますので、お気軽にお問合せください。  
 詳しくは、本支店窓口までお問合せください。なお、窓口の商品概要説明書をご用意しております。



パソコン・スマートフォンから  
24時間仮審査のお申込み可能



## 石巻信用金庫

<http://www.i-shinkin.co.jp>

2020年4月1日現在



# しんきん災害復旧ローン

取扱期間：2020年9月30日（水）まで

ご利用いただける方	以下の条件を満たす個人の方 ①満20歳以上で安定継続収入のある方 ②当金庫の営業地域にお住まい、もしくは勤務される方 ③災害により罹災された方 ④保証会社の保証が得られる方
お使いみち	災害復旧資金 ①住宅の補修・修繕費用 ②自動車の修理・買換費用 ③家具・家電等の修理・買換費用 ④申込人が当金庫から借り入れた「しんきん保証基金」付個人ローンの借換資金および借換に伴う手数料 (①～③のいずれかと合わせた申込に限ります)
ご融資限度額	500万円以下
ご返済期間	3ヶ月以上10年以内（元金据置期間含む）
ご融資利率	固定金利 年2.0% 別途、しんきん保証基金所定の保証料が必要となります。 (一括払 年0.25%)
必要書類	・運転免許証または、顔写真付住民基本台帳カード (いずれも取得していない方は健康保険証) ・所得証明書（源泉徴収票、納税証明書など） ※ご融資金額100万円以下はご不要です。 ・見積書、注文書、請求書等
ご返済方法	毎月元金均等返済または元利均等返済 元金据置期間は6ヶ月以内
保証会社	しんきん保証基金
保証人	必要ありません
担保	必要ありません
手数料	金庫所定の手数料

※詳しくは窓口までご相談ください。



# しんきん災害復旧ローン

**取扱期間：2020年9月30日（水）まで**

ご利用いただける方	以下の条件を満たす個人の方 ①満20歳以上で安定継続収入のある方 ②当金庫の営業地域にお住まい、もしくは勤務される方 ③上記災害により罹災された方 ④保証会社の保証が得られる方
お使いみち	災害復旧資金 ①住宅の補修・修繕費用 ②自動車の修理・買換費用 ③家具・家電等の修理・買換費用 ④申込人が当金庫から借り入れた「しんきん保証基金」付 個人ローンの借換資金および借換に伴う手数料 （①～③のいずれかと合わせた申込に限ります）
ご融資限度額	500万円以下
ご返済期間	3ヶ月以上10年以内（元金据置期間含む）
ご融資利率	固定金利 年2.25%（保証料込み）
必要書類	<ul style="list-style-type: none"> <li>・運転免許証または、顔写真付住民基本台帳カード （いずれも取得していない方は健康保険証）</li> <li>・所得証明書（源泉徴収票、納税証明書など） ※ご融資金額100万円以下はご不要です。</li> <li>・見積書、注文書、請求書等</li> </ul>
ご返済方法	毎月元金均等返済または元利均等返済 元金据置期間は6ヶ月以内
保証会社	しんきん保証基金
保証人	必要ありません
担保	必要ありません
手数料	金庫所定の手数料

※詳しくは窓口までご相談ください。

# 石巻信用金庫 災害復興住宅ローン

**特別金利でお取扱いいたします!!**  
お取扱期間/令和2年4月1日(水)~令和2年6月30日(火)

## ◎罹災証明書をお持ちのお客様向け適用金利(固定金利選択型)

当初 3年 固定	当初 5年 固定	当初 10年 固定
年0.8%	年0.9%	年1.0%

当初固定期間終了後

**ご完済まで店頭表示金利より...年▲0.5%**

※固定金利期間終了後の新たに適用となる金利は、その時点の店頭表示金利より年0.5%引き下げた金利が適用されます。

※原則として、各市町村が発行する「東日本大震災」の罹災証明書のご提示が必要となります。

## ◎罹災証明書をお持ちではないお客様向け適用金利(固定金利選択型)

お借り入れ当初の期間を下記の固定金利でお取扱致します。

当初 3年 固定	当初 5年 固定	当初 10年 固定
年1.3%	年1.4%	年1.5%
<金利引き下げ基準>による 最大引下げ後の適用金利	<金利引き下げ基準>による 最大引下げ後の適用金利	<金利引き下げ基準>による 最大引下げ後の適用金利
➡ 年1.0%	➡ 年1.1%	➡ 年1.2%

当初固定期間終了後

**ご完済まで店頭表示金利より...年▲0.5%**

※固定金利期間終了後の新たに適用となる金利は、その時点の店頭表示金利より年0.5%引き下げた金利が適用されます。

## 【金利引き下げ基準】「A条件」に該当する場合...年▲0.2% 「A条件+B条件」に該当する場合...年▲0.3%

A...下記①~⑥のうち3項目以上の条件を満たされている方

- ①当金庫に5大公共料金(電話・電気・ガス・水道・NHK)・学費の6項目中3項目以上の口座振替をご利用いただいている方
  - ②当金庫に給与振込の指定をいただいている方
  - ③当金庫個人ローンまたはカードローンのご契約をされている方
  - ④東北しんきんカード(VISA・JCB)のご加入をいただいている方
  - ⑤当金庫に申込時点の定期預金・個人向け国債・生命保険・投資信託の各残高の合計額が200万円以上の取引がある方(同居する世帯の取引を含みます)
  - ⑥融資対象物件が「オール電化住宅(※注1)」、「宮城版住宅(※注2)」、「住宅性能評価確認書の交付を受けた住宅(※注3)または「太陽光発電を設置する住宅等(※注4)のいずれかに該当する場合
- (※注1) 「オール電化住宅」とは、電気温水器(エコキュートを含む)及びクッキングヒーターの両方を備えた住宅のことをいいます。
- (※注2) 「みやぎ版住宅」とは、宮城県が指定した評価機関が発行する「みやぎ版住宅特注評価確認書」の交付を受けた住宅のことをいいます。
- (※注3) 「住宅性能評価確認書の交付を受けた住宅」とは、住宅の品質確保の促進等に関する法令に基づき「住宅性能評価確認書」の交付を受けた住宅のことをいいます。
- (※注4) 「太陽光発電を設置する住宅等」とは、太陽光発電を設置する住宅、自然エネルギー・再生可能エネルギー採用住宅のことをいいます。

B...自己資金20%以上の方

●上記期間中に本申込を行い、令和2年9月30日(水)までに新規ご融資できる方が対象となります。●お取扱期間中に金利情勢が大幅に変動する場合は、

お問い合わせ下さい。\*詳しい商品内容は裏面の商品概要をご覧ください。



東日本大震災による防災集団移転促進事業において  
移転先で自治体から土地を賃借(借地)し住宅を建築される方

# 石巻信用金庫 防災集団移転専用住宅ローン

◀ **特別金利でお取扱いいたします!!** ▶

次の表示金利のお取扱期間

令和2年4月1日(水)～令和2年6月30日(火)

## 適用金利(固定金利選択型)

お借入当初の期間を下記の固定金利でお取扱いいたします。

当初3年固定	当初5年固定	当初10年固定
年 <b>0.8%</b>	年 <b>0.9%</b>	年 <b>1.0%</b>

当初固定期間終了後

**ご完済まで店頭表示金利より・・・年▲0.5%**

※固定金利期間終了後の新たに適用となる金利は、その時点の店頭表示金利より年0.5%引き下げた金利が適用されます。

- ◎ 上記期間中に本申込を行い、令和2年9月30日(水)までに新規ご融資できる方が対象となります。
- ◎ お取扱期間中に金利情勢が大幅に変動する場合は、適用金利を改定する場合がございます。
- ◎ お取扱期間は延長する場合がございます。

- \* ご不明な点などございましたら、お気軽に石巻信用金庫本・支店にお問い合わせください。
- \* 詳しい内容は裏面の商品概要をご覧ください。



# 防災集団移転専用住宅ローンの概要

商品名	防災集団移転専用住宅ローン
ご利用いただける方	<p>東日本大震災による防災集団移転促進事業において、移転先で自治体から土地を賃借(借地)し、住宅を建設する方で、次の条件を満たす方</p> <ul style="list-style-type: none"> <li>◎ 満20歳以上満70歳以下、完済時年齢満80歳以下の方</li> <li>◎ 勤続年数: 給与所得者1年以上、法人役員・個人事業主3年以上、または公的年金を受給中の方</li> <li>◎ 前年の税込み年収が100万円以上で、引き続きご返済に見合った安定した収入がある方</li> <li>◎ 当金庫指定の団体信用生命保険に加入できる方</li> <li>◎ その他当金庫所定のお取扱基準を満たされる方</li> </ul>
お使用みち	住宅新築資金
ご融資金額	4,000万円以内
ご融資期限	<b>35年以内</b> ただし、借地契約の残存期間内で、かつ35年を上限とします。
ご融資利率	<p><b>固定金利選択型</b></p> <ul style="list-style-type: none"> <li>◎ <b>当初3年間</b> : 年0.8%      ◎ <b>当初5年間</b> : 年0.9%      ◎ <b>当初10年間</b> : 年1.0%</li> <li>※お取扱期間中に金利情勢が大幅に変動した場合は適用金利を変更する場合がございます。</li> <li>◎ <b>当初固定期間終了後</b> : 変動金利型住宅ローン(固定金利選択特約付)店頭表示金利から年▲0.5%</li> <li>※当初固定期間終了後の適用金利は、その時点の金利情勢により、当初適用金利と比較し上昇または下降している可能性があります。</li> </ul>
保証人	◎ 一般社団法人しんきん保証基金、または全国保証株式会社のいずれかをご利用いただきますので、保証人は原則不要です。
担保	◎ ご融資対象の建物に当金庫を抵当権者とする第一順位の抵当権を設定させていただきます。
保証料	◎ ご融資時に一括して一般社団法人しんきん保証基金、または全国保証株式会社へお支払いいただきます。
事務手数料	不要です。
固定金利選択手数料	◎ 当初の固定期間終了後、固定金利を選択される場合は、その都度お取扱手数料として5,000円+消費税がかかります。
条件変更事務手数料	◎ お借り入れ期間やご返済方法等の条件を変更される場合は、その都度条件変更事務手数料として10,000円+消費税がかかります。
繰り上げ償還手数料	<p>◎ 固定金利期間中に繰り上げ償還される場合は、その都度繰り上げ償還手数料をお支払いいただきます。</p> <p><b>期限前一部繰り上げ償還</b> : 1回につき7年以内20,000円+消費税、7年超5,000円+消費税がかかります。</p> <p><b>期限前完済</b> : 融資後7年以内30,000円+消費税がかかります。7年超は無料です。</p>

※詳しくは窓口までご相談下さい。

※審査の結果によっては、ご希望に添いかねる場合もございますので、ご了承ください。



# 住宅ローン概要

項目	プレミアム住宅ローン80	一般社団法人しんきん保証基金 保証付き住宅ローン	全国保証株式会社保証付き住宅ローン
ご利用いただける方	<ul style="list-style-type: none"> <li>○満30歳以上満60歳以下、完済時年齢満80歳以下の方。</li> <li>○勤続年数：給与所得者に限る会社員・公務員5年以上。</li> <li>○前年の税込み年収が300万円以上で、引き続き返済に見合った安定した収入がある方。</li> </ul>	<ul style="list-style-type: none"> <li>○満20歳以上満70歳未満、完済時年齢満80歳以下の方。</li> <li>○勤続年数：給与所得者1年以上、または法人役員・個人事業主3年以上、または公的年金を受給中の方。</li> <li>○前年の税込み年収が100万円以上で、引き続き返済に見合った安定した収入がある方。</li> </ul> <p>※ただし、「給与収入」と「事業(営業)所得」の両方がある場合は、会社員・公務員・法人役員は「給与収入」、自営業の場合は、「事業(営業)所得」を年収とみなします。</p>	<ul style="list-style-type: none"> <li>○満20歳以上満65歳未満、完済時年齢満80歳以下の方</li> <li>○お使いみちに応じた所定の勤続年数、または営業年数を満たす方。</li> <li>○前年の税込み年収が100万円以上で、引き続き返済に見合った安定した収入がある方。</li> </ul>
	<ul style="list-style-type: none"> <li>○当金庫指定の団体信用生命保険に加入できる方。</li> <li>○その他当金庫所定のお取扱基準を満たされる方。</li> </ul>		
お使いみち	<ul style="list-style-type: none"> <li>○住宅購入資金(一戸建て・マンション) 新築・中古</li> <li>○住宅の新築・増改築資金</li> <li>○住宅用土地購入資金</li> <li>○借換資金</li> <li>○当金庫が認める諸費用</li> </ul>	<ul style="list-style-type: none"> <li>○住宅購入資金(一戸建て・マンション) 新築・中古</li> <li>○住宅の新築・増改築資金</li> <li>○住宅用土地購入資金</li> <li>○借換資金</li> <li>○(一社)しんきん保証基金が認める諸費用</li> </ul>	<ul style="list-style-type: none"> <li>○土地および住宅の購入資金</li> <li>○住宅の新築・増改築資金</li> <li>○借換資金</li> <li>○全国保証(株)が認める諸費用</li> </ul>
ご融資金額	10万円～4,000万円以内(1万円単位)	50万円～8,000万円以内(1万円単位)	100万円～1億円以内(1万円単位)
ご融資期間	35年以内(資金用途等により最長期間に制約)	35年以内(資金用途等により最長期間に制約)	50年以内(資金用途等により最長期間に制約)
ご融資利率	<p><b>固定金利選択型&lt;罹災証明書をお持ちの方&gt;</b>            ◎当初3年間：年0.8% ◎当初5年間：年0.9% 当初10年間：年1.0%</p> <p><b>固定金利選択型&lt;罹災証明書をお持ちではない方&gt;</b>            ◎当初3年間：年1.3% ◎当初5年間：年1.4% 当初10年間：年1.5%</p> <p>(さらに当金庫所定の【金利引き下げ基準】を満たす方、上記適用金利より最大で年▲0.3%)</p> <p>※お取扱期間中に金利情勢が大幅に変動した場合は適用金利を変更する場合がございます。            ◎当初固定期間終了後：変動金利型住宅ローン(固定金利選択特約付)店頭表示金利から年▲0.5%</p> <p>※当初固定期間終了後の適用金利は、その時点の金利情勢等により、当初適用金利と比較し上昇または下降している可能性があります。</p>		
保証人	<ul style="list-style-type: none"> <li>○連帯保証人1名が必要です。(配偶者・同居親族でも可)</li> <li>※所得無くても可</li> </ul>	<ul style="list-style-type: none"> <li>○一般社団法人しんきん保証基金をご利用いただけますので、保証人は原則不要です。</li> </ul>	<ul style="list-style-type: none"> <li>○全国保証(株)をご利用いただけますので、保証人は原則不要です。</li> </ul>
担保	ご融資対象の建物および敷地に、当金庫を抵当権者とする第一順位の抵当権を設定いたします。	ご融資対象の建物および敷地に、当金庫を抵当権者とする第一順位の抵当権を設定いたします。	ご融資対象の建物および敷地に、当金庫を抵当権者とする第一順位の抵当権を設定いたします。
保証料	不要です。	<ul style="list-style-type: none"> <li>○所定の保証料をしんきん保証基金へお支払いいただけます。保証料は、ご融資時一括支払い分と分割支払い(月払い)の方法があります。</li> <li>&lt;一括支払いの一例&gt;</li> <li>(例)ご融資期間20年の場合、ご融資金額100万円当たりの保証料は、7,100円～24,600円となります。</li> </ul>	<ul style="list-style-type: none"> <li>○所定の保証料を全国保証(株)へお支払いいただけます。保証料はご融資時一括支払い分と分割支払い(月払い)の方法があります。</li> <li>&lt;一括支払いの一例&gt;</li> <li>(例)ご融資期間20年の場合、ご融資金額100万円当たりの保証料は、ご融資金額が</li> <li>* 担保評価額の範囲内の部分： 6,632円～28,423円</li> <li>* 担保評価額を超える部分： 28,423円～127,906円</li> </ul>
	※担保評価については、当金庫所定の基準で評価させていただきます。		
事務手数料	* 1件につき 50,000円+消費税	不要です。	* 1件につき 50,000円+消費税
固定金利選択手数料	○当初の固定期間終了後、固定金利を選択される場合は、その都度お取扱手数料として5,000円+消費税がかかります。		
条件変更事務手数料	○お借入期間やご返済方法等の条件を変更される場合は、その都度条件変更事務手数料として10,000円+消費税がかかります。		
繰上げ償還手数料	<ul style="list-style-type: none"> <li>○固定金利期間中に繰上げ償還される場合は、その都度繰上げ償還手数料をお支払いいただけます。</li> <li>期限前一部繰上償還：1回につき7年以内20,000円+消費税、7年超5,000円+消費税がかかります。</li> <li>期限前完済：融資後7年以内30,000円+消費税がかかります。融資後7年超は無料です。</li> </ul>		

※審査の結果によっては、ご希望に添いかねる場合もございますので、ご了承下さい。

# しんきん個人ローン仮審査申込書

(兼 保証委託申込書)

カードローン<セットプラン>同時申込用

# 石巻信用金庫 御中

一般しんきん保証基金  
社団法人しんきん保証基金

カーライフ	教育	リフォーム	無担保住宅	職域ポータル	レポート	福祉	子育て応援	一般個人	フリーローン	その他
-------	----	-------	-------	--------	------	----	-------	------	--------	-----

- 私は、一般社団法人しんきん保証基金の保証により下記のとおり標記ローンを申し込みます。
- 私は、この申込書下部の「個人情報に関する同意事項(仮審査/事前審査用)」により、私の個人情報が取り扱われることに同意します。

下記太線内のすべての項目について、お申込みされるご本人さまがご記入ください。

お申込日 年 月 日

フリガナ						〒				
お名前	姓				名	印	ご住所			
生年月日	3.昭和	4.平成	年	月	日(満歳)		性別	1.男性	2.女性	自宅電話
運転免許証	有・無	運転免許証番号							携帯電話	( )

お借入希望額	万円		お使い	新築購入(33) 中古車購入(34) 車検・修理(71) 新築建物取得(83) 中古建物取得(84) 新築マンション取得(85) 中古マンション取得(86) 土地のみ取得(87) 家屋増改築(22) 建替え(88) 住宅ローンの借換(82) 学校納付金(41) 物品購入(23) 医療費(25) レジャー・旅行(27) その他借入金返済(73) 借入金おまとめ資金(74) 事業性資金(93) その他[ ]	ご購入予定先	TEL ( )	
お借入希望期間	年 月 日		お使い	※借入金おまとめ資金(74)と事業性資金(93)はフリーローン専用です。			

お勤め先	フリガナ	正社員一般(12) 正社員管理職(11)	職種	農林(01) 漁業・水産(02) 製造・造(03) 建設・土木(04)
	勤務先名	法人役員(01) 自営業(05)	業種	運送(06) 飲食(08) 接客・美容(09) 娯楽・関連(10)
	所属部課 [ ]	国家公務員(03) 地方公務員(04)		旅行・ホテル(13) 不動産(15) 保険・証券(07) その他金融(16)
	勤務先住所	年金受給者(06) その他 [ ]	勤続年数	小売・卸売(14) その他サービス(11) その他 [ ](99)
	前年年収	万円	※前年年収とは、給与所得者の場合は税込年収、自営業者の場合は経費等控除後の所得を指します。	従業員数
			10人未満(1)	50人未満(2)
			100人未満(3)	500人未満(4)
			500人以上(5)	

配偶者	有・無	同居のご家族	子( )人 その他( )人	お住まい	本人持家(1) 家族持家(2) 社宅・寮(3) 賃貸マンション(4) アパート(5) 公営住宅(6) 借家[-戸建](7) 賃借・住み込み(8) その他 [ ](9)	居住年数	年 月 日
-----	-----	--------	------------------	------	---	------	-------

審査結果のご連絡先	1.ご自宅	2.勤務先	3.携帯	連絡希望日時	月 日 午前・午後 時頃	お取引希望店	支店
					平日10:00~16:00の間でご指定ください。		

カードローン<セットプラン>を同時にお申し込みの場合は、ご希望の貸越極度額を一つお選びください。上記ローンと同時に仮審査いたします。

希望貸越極度額	万円	※審査結果のご連絡の後、別途正式なお手続きが必要となります。
(10~100万円)		

## 【個人情報の取り扱いに関する同意事項(仮審査/事前審査用)】

当金庫にかかる個人情報の取り扱いに関する同意事項(仮審査/事前審査用)  
 申込人等(連帯債務者予定者、連帯保証人予定者、物上保証人予定者を含む。以下同じ)は、標記信用金庫(借金中央金庫を含む。以下「信用金庫」という)への、一般社団法人しんきん保証基金(以下「基金」という)の保証によるローン申込みまたは契約に関して、当同意事項に基づき個人情報が取り扱われることに同意します。なお、ローン申込みおよび契約規定に当同意事項と同意旨の記載がある場合においても、当同意事項が優先して適用されることに同意します。

1. 申込人等は、信用金庫が、個人情報の保護に関する法律に基づき、信用金庫の融資業務における次の利用目的の達成に必要な範囲で、個人情報を取得、保有、利用することに同意します。

(1)法令等に基づきご本人さまの確認等や、金融商品やサービスをご利用いただく資格等の確認のため

(2)融資のお申込みや継続的なご利用等に際しての判断のため

(3)個人情報を加えて個人信用情報機関に提供する場合等、適切な業務の遂行に必要な範囲で第三者に提供するため

(4)団体信用生命保険の加入業務等を円滑に遂行するため

(5)基金から信用引当、与信後の管理等、適切な業務の遂行にあたり、必要な情報を基金に提供するため

(6)その他、申込人等とのお取引を適切かつ円滑に履行するため

なお、信用金庫は、特定の個人信利用目的が、法令等(信用金庫法施行規則第110条および第111条等)に基づき限定されている場合には、当該利用目的以外で利用しません。

2. 申込人等は、信用金庫が必要と認めた場合、申込人等の運転免許証等により、本人確認に必要な情報を取得、保有、利用することに同意します。

3. 申込人等は、信用金庫が団体信用生命保険の加入業務等を円滑に遂行するために必要な個人情報を取得、保有、利用することに同意します。

4. 申込人等は、信用金庫が、基金に、申込人等に関する下記(1)の情報を、基金における下記(2)の目的の達成に必要な範囲で提供することに同意します。

(1)提供される個人情報

上記1.に基づき取得し保有する個人情報

(2)提供を受けた基金における利用目的

①与信判断のため

②与信及び与信後の権利の保全、管理、変更および権利行使のため

③与信後の権利に関する債権譲渡等の取引のため

④取引および交渉経過その他の事実に関する記録保存のため

⑤宣伝物・印刷物の送付等の営業案内のため

⑥基金内部における市場分析ならびに商品サービスの研究開発のため

⑦その他基金の業務の適切かつ円滑な遂行のため

5. 申込人等は、信用金庫が連帯保証人および物上保証人に債務残高等、信用金庫の保有する個人情報を提供することに同意します。

6. 信用金庫は、申込人等がローン申込みに必要な記載事項の記入を希望しない場合ならびに当同意事項および正式な申込時の同意事項の内容の全部または一部に同意できない場合、本契約をお断りすることとなります。

7. 申込人等は、個人信用情報機関の利用・登録等について、別掲の「個人情報情報機関の利用・登録等」に同意します。

8. 申込人等は、本契約が不成立の場合や、解約・解除された場合であってもその理由の如何を問わず、本契約にかかる申込・契約をした事実に関する個人情報(信用金庫および個人信用情報機関において一定期間登録され、利用されること)に同意します。

わたることに同意します。なお、保証委託申込書および保証委託約款に当同意事項と同意旨の記載がある場合においても、当同意事項が優先して適用されることに同意します。

1. 申込人等は、基金が、次の業務のうち、利用目的の達成に必要な範囲で、個人情報を取得、保有、利用することに同意します。なお、基金は、利用目的の達成に必要な範囲において、個人情報の取扱いの全部または一部を委託する場合があります。この場合は、委託先に対し必要かつ適切な監督を行います。

(1)業務の内容

信用金庫からの借入債務に対する保証

(2)利用目的

①与信判断のため

②与信ならびに与信後の権利の保全、管理、変更および権利行使のため

③与信後の権利に関する債権譲渡等の取引のため

④取引および交渉経過その他の事実に関する記録保存のため

⑤宣伝物・印刷物の送付等の営業案内のため

⑥基金内部における市場分析ならびに商品サービスの研究開発のため

⑦その他上記(1)の業務の適切かつ円滑な遂行のため

(3)取得・保有・利用する個人情報

①氏名、性別、生年月日、住所、連絡先(Eメールアドレス、SNSアカウントその他インターネット上の連絡先を含む)、家族に関する情報、勤務先に関する情報、資産・負債に関する情報など、ローン申込みまたは契約にあり取り出す書類に記載された情報、入力データや画面に掲載された情報、ならびに口頭で提供された情報

②利用目的、申込先、契約日、利用日、利用額、返済額、返済方法、返済口座等、ローン申込みまたは契約の内容に関する情報

③ローン契約に関する利用履歴、月々の返済状況等、取引の現在の状況および取引の記録(連絡内容等を含む)に関する情報

④申込人等の資産、負債、収入、支出、本契約以外の基金と締結する契約に関する利用履歴、返済状況等、申込人等の支払能力を判断するための情報

⑤申込人等の運転免許証等に記載された本人確認に必要な情報

⑥申込人等の住居実、戸籍(抄本)、戸籍の附票等に基づく、申込人等の居住地を確認するための必要情報、及び与信後の管理において相続人等を確認するために必要な情報

⑦団体信用生命保険の加入の有無を確認するために必要な健康医療情報等

2. 申込人等は、基金が、申込人等に関する下記(1)の情報を、信用金庫における上記(2)の目的の達成に必要な範囲で、保証措置を講じた上で、電磁的媒体物等の方法により信用金庫に提供することに同意します。

(1)提供される個人情報

上記1.(3)に記載の情報

②基金での保証審査の結果に関する情報

③保証番号や保証金情報等、保証取引に関する情報

④保証残高情報等、信用金庫における取引管理または取引上の権利保全に必要な情報

(2)提供を受けた信用金庫における利用目的

①預金取引や融資取引等における期日管理等、継続的なお取引における管理のため

②融資のお申込みや継続的なご利用等に際しての判断のため

③与信事業に際して個人情報(個人信用情報機関に提供する場合)等、適切な業務の遂行に必要な範囲で、第三者に提供するため

④申込人等とのお取引や法律等に基づく、権利の行使や義務の履行のため

⑤市場調査ならびにアンケートやアンケートの実施等による金融商品やサービスの研究や開発のため

⑥ダイレクトメールの発送等、金融商品やサービスに関する各種ご提案のため

⑦提携会社等の商品やサービスに関する各種ご提案のため

⑧各種お取引の解約やお取引解約後の事後管理のため

3. その他、申込人等とのお取引を適切かつ円滑に履行するため

- 申込人等は、基金が債権移換のため必要と認めた場合、連帯保証人および物上保証人に債務残高等、基金の保有する個人情報を適切に認められる方法により提供することに同意します。
- 個人信用情報機関の利用・登録等について、別掲の「個人情報情報機関の利用・登録等」に同意します。なお、個人信用情報機関の利用・登録等については、別掲の「個人情報情報機関の利用・登録等」に同意します。
  - ※物上保証人予定者には適用されません。
- 基金は、申込人等が本契約に必要な記載事項(仮審査/事前審査申込書および正式な申込書で申込人等が記載すべき事項)の記入を希望しない場合ならびに当同意事項および正式な申込時の同意事項の内容の全部または一部に同意できない場合、本契約をお断りすることとなります。
- 申込人等は、本契約が不成立の場合や、解約・解除された場合であってもその理由の如何を問わず、本契約にかかる申込・契約をした事実に関する個人情報(信用金庫および個人信用情報機関において一定期間登録され、利用されること)に同意します。
- 当同意事項に関するお問合せにつきましては、下記の基金のお問合せ窓口までお問い合わせください。なお、基金では個人情報保護の管理責任者として、個人情報保護管理者(個人情報の利用・管理を統括する部門の担当役員)を設けております。また、個人情報保護方針などについては、<http://www.shinkin-hoshio.jp>をご参照ください。

【基金のお問合せ窓口】一般社団法人しんきん保証基金 お客様相談室  
 〒104-0031東京都中央区京橋2-8-7 TEL03-3566-5750

## 【別掲】個人信用情報機関の利用・登録等

- 申込人等は、信用金庫または基金が加盟する個人信用情報機関および同機関と提携する個人信用情報機関に申込人等の個人情報(当該各機関の加盟会員によって登録された契約内容、返済状況等の情報のほか、当該各機関によって登録されない不渡情報、破産等の官報情報等を含む)が登録されている場合には、信用金庫または基金がそれを与信取引上の判断(返済能力または転居先の調査をい)つた上、信用金庫法施行規則第110条等により、返済能力に関する情報については返済能力の調査の目的に限る。転居先の調査は全国銀行個人信用情報センターの情報に限る。以下同し)のために利用することに同意します。
  - 信用金庫または基金が、この申込みに加盟する個人信用情報機関を利用した場合、申込人等は、その利用した日およびこの申込日の内容が、全国銀行個人信用情報センターに1年を超えない期間、株式会社シー・アイ・シーおよび株式会社日本信用情報機構に6か月間登録され、同機関の加盟会員によるこの与信取引上の判断のために利用されることに同意します。
  - 個人信用情報機関はつれて、各機関の加盟資格、会員等は各機関のホームページに掲載されております。なお、個人信用情報機関に登録されている情報の開示は、各機関で行います(信用金庫および基金ではできません)。
- (1)信用金庫および基金が加盟する個人信用情報機関  
 全国銀行個人信用情報センター  
<https://www.zenginko.or.jp/paic/> TEL03-3214-5020  
 株式会社日本信用情報機構  
<https://www.jicc.co.jp/> TEL0570-055-955  
 (主に貸金業、クレジット事業、リース事業、保証事業、金融機関事業等との与信事業を営む企業を会員とする。貸金業法に基づく指定信用情報機関)
- (2)基金が加盟する個人信用情報機関  
 株式会社シー・アイ・シー  
<https://www.shicin.jp/> TEL0120-810-414  
 (主に割賦販売等のクレジット事業を営む企業を会員とする。割賦販売法および貸金業法に基づく指定信用情報機関)
- \*全国銀行個人信用情報センター、株式会社シー・アイ・シーおよび株式会社日本信用情報機構は相互に提携しています。
- 以上  
 (2019.11.1)

- \* 仮審査申込書をご記入に際しての留意事項
- 仮審査申込書は、(仮)審査申込書です。ご利用に際しては、審査結果のご連絡の後、ご来店のうえ別途正式なお手続きが必要となります。その際には所得証明書・運転免許証・健康保険証・見積書などの確認資料が必要となります。また、お申込内容を確認させていただくため、信用金庫または一般社団法人しんきん保証基金より、ご自宅またはお勤め先等にお問い合わせさせていただくことがあります。
  - 仮審査申込書に各項目にご記入いただけない場合、または審査結果により、ご希望に添えない場合もございえます。なお、ご提出いただいたお申込書類はご返却いたしません。
  - 仮審査申込書にお申込内容と、ご来店時に記入・提出いただく正式な申込書ならびに確認資料の内容とが異なる場合、あるいは正式な申込書の間に書しい信用変動がある場合は、ご連絡した審査結果にかかわらず、ご契約をお断りする場合がございます。
  - 【個人情報の取り扱いに関する同意事項(仮審査/事前審査用)】は、仮審査申込段階の内容と記載している個人情報が「個人情報の取り扱いに関する同意事項」をご確認ください。当同意事項および正式な申込時の同意事項の内容の全部または一部に同意できない場合、ご契約をお断りすることとなります。

受付日時	年	月	日	(時)	(分)	申込経路 (勧誘場所)	1.店頭窓口	2.得意先(職場)	3.得意先(自宅)	5.業者紹介	取引内容	給与振込・定期預金[ ] ・年金振込・定期預金(毎月 千円 年 月 日) ・公共料金自動・住宅ローン・借換等返済別	担当者印	検印
仮申込内容確認						方法	8.ネットFAX等	9.その他( )						
結果連絡日時						審査結果					取引開始日			